ГЕНЕРАЛЬНЫЙ ПЛАН

МУНИЦИПАЛЬНОГО ОБРАЗОВАНИЯ КСТИНИНСКОЕ СЕЛЬСКОЕ ПОСЕЛЕНИЕ

СХЕМА ГРАНИЦ ЗОН С ОСОБЫМИ УСЛОВИЯМИ ИСПОЛЬЗОВАНИЯ ТЕРРИТОРИИ, ОБЪЕКТОВ КУЛЬТУРНОГО НАСЛЕДИЯ И ТЕРРИТОРИЙ, ПОДВЕРЖЕННЫХ РИСКУ ВОЗНИКНОВЕНИЯ ЧРЕЗВЫЧАЙНЫХ СИТУАЦИЙ ПРИРОДНОГО И ТЕХНОГЕННОГО ХАРАКТЕРА

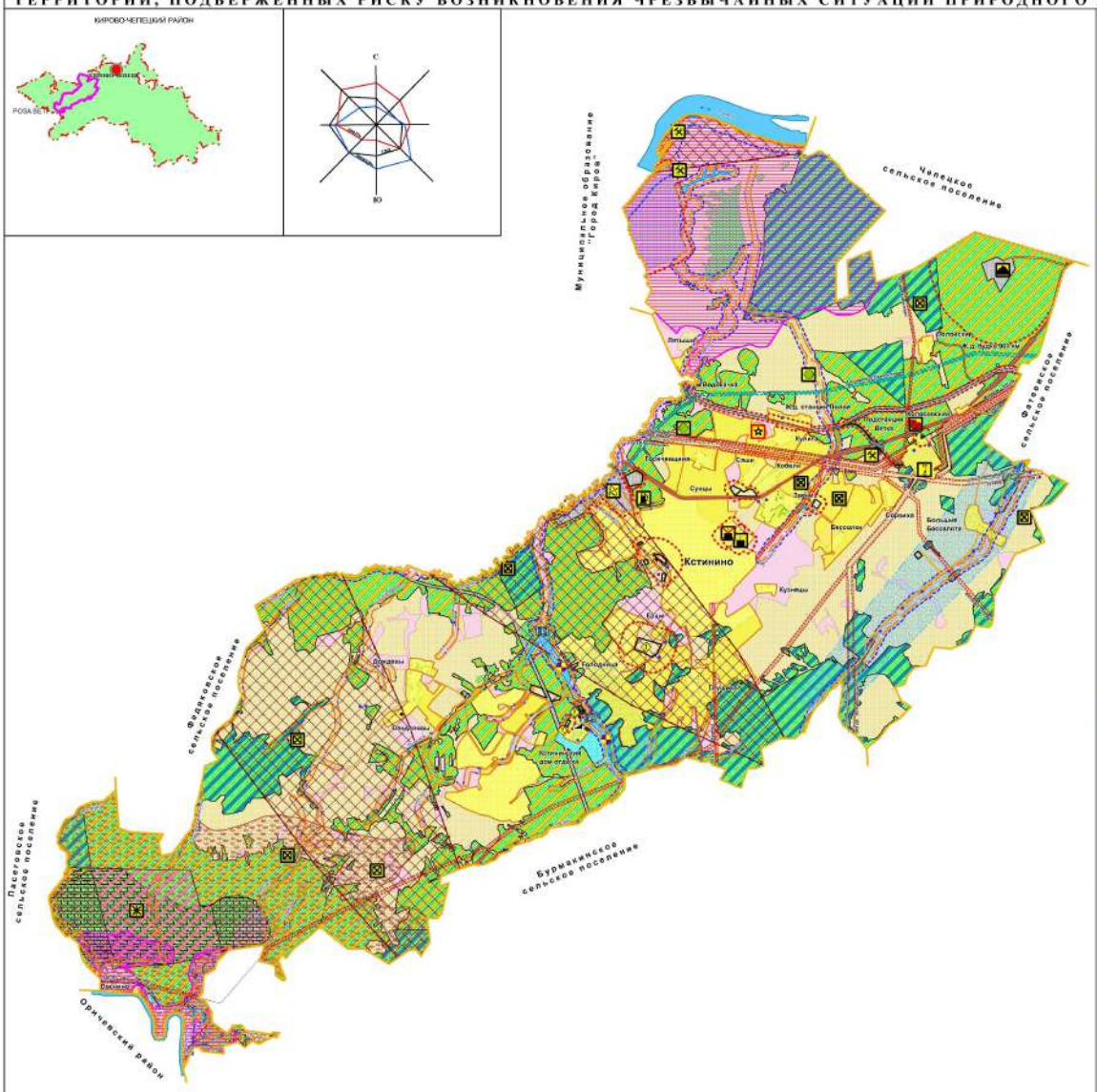

УСЛОВНЫЕ ОБОЗНАЧЕНИЯ

ГРАНИЦЫ:

- МО КСТИНИНСКОЕ СЕЛЬСКОЕ ПОСЕЛЕНИЕ
- НАСЕЛЁННЫХ ПУНКТОВ
- ПРОЕКТИРУЕМЫЕ НАСЕЛЕННЫХ ПУНКТОВ
- ЗЕМЕЛЬНЫХ УЧАСТКОВ

КАТЕГОРИИ ЗЕМЕЛЬ:

- ЗЕМЛИ СЕЛЬСКОХОЗЯЙСТВЕННОГО НАЗНАЧЕНИЯ
- ЗЕМЛИ НАСЕЛЁННЫХ ПУНКТОВ
- ЗЕМЛИ ПРОМЫШЛЕННОСТИ, ЗЕМЛИ ОБОРОНЫ, БЕЗОПАСНОСТИ И ИНОГО СПЕЦИАЛЬНОГО НАЗНАЧЕНИЯ
- ЗЕМЛИ ОСОБО ОХРАНЯЕМЫХ ПРИРОДНЫХ ТЕРРИТОРИЙ И ОБЪЕКТОВ
- ЗЕМЛИ ЛЕСНОГО ФОНДА
- ЗЕМЛИ ВОДНОГО ФОНДА
- ЗЕМЛИ ЗАПАСА

ТРАНСПОРТНАЯ ИНФРАСТРУКТУРА

- АВТОМОБИЛЬНЫЕ ДОРОГИ РЕГИОНАЛЬНОГО ЗНАЧЕНИЯ
- АВТОМОБИЛЬНЫЕ ДОРОГИ МУНИЦИПАЛЬНОГО ЗНАЧЕНИЯ

ГРАНИЦЫ ЗОН С ОСОБЫМИ УСЛОВИЯМИ ИСПОЛЬЗОВАНИЯ ТЕРРИТОРИИ

- ОРИЕНТИРОВОЧНАЯ САНИТАРНО-ЗАЩИТНОЙ ЗОНЫ
- ВОДООХРАННЫХ ЗОН ВОДНЫХ ОБЪЕКТОВ
- ПРИБРЕЖНЫХ ЗАЩИТНЫХ ПОЛОС ВОДНЫХ ОБЪЕКТОВ
- ЗОНЫ САНИТАРНОЙ ОХРАНЫ (1-ГО ПОЯСА АРТЕЗИАНСКИХ СКВАЖИН ЭКСПЛУЕТИРУЕМЫХ ПОДЗЕМНЫХ ВОД
- ОХРАННОЙ ЗОНЫ ЛЭП 110 кВ, 220 кВ, 500 кВ
- ОХРАННОЙ ЗОНЫ ГАЗОПРОВОДА
- ПРИАЭРОДРОМНАЯ ТЕРРИТОРИЯ ПОСАДИКОВО

ТЕРРИТОРИИ, ПОДВЕРЖЕННЫЕ ВОЗДЕЙСТВИЮ ЧРЕЗВЫЧАЙНЫХ СИТУАЦИЙ ТЕХНОГЕННОГО ХАРАКТЕРА

- ЖЕЛЕЗНАЯ ДОРОГА
- ЖЕЛЕЗНОДОРОЖНЫЙ ПЕРЕЕЗД
- ГИДРОТЕХНИЧЕСКОЕ СООРУЖЕНИЕ
- ТРАНСФОРМАТОРНАЯ ПОДСТАНЦИЯ "ВЯТКА"
- КЛАДБИЩЕ
- ПОЛИГОН ТВЕРДЫХ БЫТОВЫХ ОТХОДОВ
- ВОИНСКАЯ ЧАСТЬ №1180
- АВТОЗАПРАВОЧНАЯ СТАНЦИЯ
- КОТЕЛЬНЫЕ

ТЕРРИТОРИИ, ПОДВЕРЖЕННЫЕ ВОЗДЕЙСТВИЮ ЧРЕЗВЫЧАЙНЫХ СИТУАЦИЙ ПРИРОДНОГО ХАРАКТЕРА

- ЛЕСА, ПОДВЕРЖЕННЫЕ РИСКУ 1-ГО КЛАССА ПОЖАРНОЙ ОПАСНОСТИ
- ЛЕСА, ПОДВЕРЖЕННЫЕ РИСКУ 2-ГО КЛАССА ПОЖАРНОЙ ОПАСНОСТИ
- ЛЕСА, ПОДВЕРЖЕННЫЕ РИСКУ 3-ГО КЛАССА ПОЖАРНОЙ ОПАСНОСТИ
- ЛЕСА, ПОДВЕРЖЕННЫЕ РИСКУ 4-ГО КЛАССА ПОЖАРНОЙ ОПАСНОСТИ
- ЗАТОПЛЕНИЕ ПАВОДКОМ 1% ОБЕСПЕЧЕННОСТИ
- ЗОНЫ ЗАБОЛАЧИВАНИЯ
- МЕСТОРОЖДЕНИЕ ТОРФА

ОБЕСПЕЧЕНИЕ ПРЕДУПРЕЖДЕНИЯ ЧРЕЗВЫЧАЙНЫХ СИТУАЦИЙ

- ПРОТИВОРАДИАЦИОННОЕ УКРЫТИЕ

РАЗМЕЩЕНИЕ МЕСТОРОЖДЕНИЙ ПОЛЕЗНЫХ ИСКОПАЕМЫХ

- КЕРАМЗИТНАЯ ГЛИНА НА ПЕРСПЕКТИВУ
- ТОРФЯНЫЕ, ПЛОЩАДЬЮ БОЛЕЕ 10 ГА
- МЕЛКИЕ ТОРФЯНЫЕ
- ИЗВЕСТНЯКИ
- ГРУНТЫ ДЛЯ СТРОИТЕЛЬСТВА ДОРОГ
- ПОДЗЕМНАЯ ПРЕСНАЯ ВОДА НА ПЕРСПЕКТИВУ

МЕРОПРИЯТИЯ ПО ОХРАНЕ ОКРУЖАЮЩЕЙ СРЕДЫ

- ЗАРЫБЛЕНИЕ ПРУДОВ И ОХРАНА РЫБНЫХ ЗАПАСОВ
- РАЗРАБОТКА ПРОЕКТОВ РАДИО УМЕНЬШЕНИЮ САНИТАРНО-ЗАЩИТНЫХ ЗОН ПРЕДПРИЯТИЙ
- ЗАКРЫТИЕ КЛАДБИЩА

						173-ОСПП - 09 - ПЗ(1.2.1-02	
						Генеральный план МО Кстининское сельское поселение Кирово-Чепецкого района Кировской области	
Изм.	Кол.	Лист	N док.	Подп.	Дата		
Разраб.	Ковалева					Схема генерального плана	Стадия: П; Лист: 1; Листов: 1
ГИП	Ковалева						
Рецензент	Кузнецова					Схема границ зон с особыми условиями использования территории	ООО "Кировинвестпроект"
Н.контроль	Ковалева						
Утверждено	Ковалева						